



คู่มือการใช้โปรแกรม
ระบบประเมินคุณภาพบุคลากรสายวิชาการ
Performance-based Payment (PBP)
สำหรับอาจารย์

สารบัญ

| เรื่อง | หน้า |
|--|-------|
| 1. การเข้าสู่ระบบของผู้ใช้งาน | 1-2 |
| 2. หน้าแรกของระบบประเมินคุณภาพบุคลากรวิชาการ | 3-7 |
| 3. การนำเข้าผลงาน | 7-27 |
| 4. ผลงานประจำปี | 28-32 |
| 5. กฎระเบียบ | 33 |
| 6. ตัวอย่างรายงานคะแนน | 34-43 |
| 7. ตารางสอน | 44 |
| 8. คู่มือใช้งาน | 45-46 |

1.อาจารย์ต้องล็อกอินเข้าสู่ระบบประเมินคุณภาพบุคลากรวิชาการ โดยพิมพ์ URL ดังนี้ <http://pbp.kmitl.ac.th/> ดังรูป



- 1.1 เมื่อเข้าสู่ระบบประเมินคุณภาพบุคลากรวิชาการจาก URL ตาม ข้อ 1. ซึ่งจะเห็นเมนูด้านขวามือก่อนจะล็อกอินเข้าสู่ระบบดังกล่าว โดยมีเมนูดังนี้
- หน้าแรก เป็นเมนูเพื่อกลับไปหน้าแรกของระบบประเมินคุณภาพบุคลากรวิชาการ
 - คู่มือใช้งาน เป็นเมนูให้ผู้ใช้งานได้โหลดคู่มือการใช้งานระบบประเมินคุณภาพบุคลากรวิชาการ ซึ่งเมนูนี้จะมีรายละเอียดอยู่ในช่วงสุดท้ายของคู่มือ

2.อาจารย์ต้องล็อกอินเข้าระบบประเมินคุณภาพบุคลากรวิชาการ โดยต้องใส่ชื่อผู้เข้าใช้และรหัสผ่าน ที่เป็น Username และ Password ของ Account Gen1(KMITL's Account Generation1) ในการยืนยันตัวตนเพื่อเข้าใช้ระบบดังกล่าว

เข้าสู่ระบบ

ชื่อผู้เข้าใช้:

รหัสผ่าน:

ตกลง เคลียร์

* ชื่อผู้เข้าใช้ และรหัสผ่าน คือ email และ password ของแอดเคาท์เก่า(Generation1) ของเมล์สถาบันฯ

3.เมื่อล็อกอินสำเร็จ อาจารย์จะเข้าสู่หน้าแรกของระบบประเมินคุณภาพบุคลากรวิชาการ ดังรูปตัวอย่าง



สถาบันเทคโนโลยีพระจอมเกล้าเจ้าคุณทหารลาดกระบัง
KING MONKUT'S INSTITUTE OF TECHNOLOGY LADKRABANG
PBP ระบบประเมินคุณภาพบุคลากรวิชาการ

ปีการศึกษา 2558 | 31 ก.ค. 2559

3.1

หน้าแรก || นำเข้าผลงาน || ผลงานประจำปี || กฏระเบียบ || รายงานคะแนน || ตารางสอน || คู่มือใช้งาน

ปีการศึกษา 2558 | % | ชื่ออาจารย์

ข้อมูลส่วนตัว

ปีการศึกษา 2558 รอบ 1



ชื่อสกุล (ไทย) นาย

ชื่อเกิด

ส่วนงาน

ประเภท

เลขที่อัตรา

ตำแหน่งงาน

วุฒิการศึกษา

Email @kmitl.ac.th

3.2

คะแนนรวมอนุมัติ = 202.50 คำนวณคะแนนให้พนักงานปัจจุบัน

3.3

คะแนน ประจำปี



| ประเภทภาระงาน | คะแนนรวมตลอดปี (คะแนน) | คะแนนรวมอนุมัติ(คะแนน) |
|---|------------------------|------------------------|
| 1 งานวิชาการ | 337.50 | 202.50 |
| 2 งานพัฒนาวิชาการ | 0.00 | 0.00 |
| 3 งานวิจัย หรือ สร้างสรรค์ | 0.00 | 0.00 |
| 4 งานบริการวิชาการ | 0.00 | 0.00 |
| 5 งานทำนุบำรุงศิลป วัฒนธรรมและส่งเสริมเชื่อมโยงกับสถาบันฯ | 0.00 | 0.00 |
| คะแนนรวม | 337.50 | 202.50 |

3.4

พัฒนาโดย คณะวิศวกรรมศาสตร์ สถาบันเทคโนโลยีพระจอมเกล้าเจ้าคุณทหารลาดกระบัง. (ทางนี้ข้อสงสัยในการใช้งาน สอบถามได้ที่ 3278 ศูนย์บริการ สทล.ลาดฯ)

3.1 ส่วนแสดงเมนูของระบบประเมินคุณภาพบุคลากรวิชาการ โดยมีรายละเอียดดังนี้



- หน้าแรก เป็นเมนูเพื่อกลับไปหน้าแรกของระบบประเมินคุณภาพบุคลากรวิชาการ
- นำเข้าผลงาน เป็นเมนูสำหรับให้ผู้ใช้ได้นำเข้าผลงานเข้าในระบบประเมินคุณภาพบุคลากรวิชาการ
- ผลงานประจำปี เป็นเมนูแสดงผลงานที่ได้ถูกนำเข้ามาแล้วในระบบประเมินคุณภาพบุคลากรวิชาการ
- กฎระเบียบ เป็นเมนูแสดงข้อกำหนดขั้นต่ำและขั้นสูงของคะแนนตามในประกาศหลักเกณฑ์วิธีการคิดภาระงานทางวิชาการคณาจารย์ พ.ศ. 2558 ของแต่ละคณะ
- รายงานคะแนน เป็นเมนูแสดงกราฟจากคะแนนที่ได้นำเข้าผลงานในระบบประเมินคุณภาพบุคลากรวิชาการ
- ตารางสอน เป็นเมนูแสดงตารางสอนของผู้ใช้งาน โดยแสดงแยกตารางสอนเป็นเทอม
- คู่มือใช้งาน เป็นเมนูให้ผู้ใช้งานโหลดคู่มือการใช้งานระบบประเมินคุณภาพบุคลากรวิชาการ

3.2 ส่วนแสดงโปรไฟล์ของผู้ใช้งานตัวอย่างได้แก่ รูปประจำตัว ชื่อ-นามสกุล สังกัด ส่วนงาน ประเภทของพนักงาน เลขที่อัตรา ตำแหน่งงาน วุฒิการศึกษา และ Email ของผู้ใช้งาน หากเป็นข้าราชการสามารถเลือกรอบในการดูผลงานได้

| ข้อมูลส่วนตัว | ปีการศึกษา | 2558 | รอบ | 1 |
|----------------------|------------------------------|------------------------|-----|---|
| แก้ไขรูปประจำตัว | ชื่อสกุล (ไทย): | ██████████ | | |
| | สังกัด: | ██████████ | | |
| 3.2 | ส่วนงาน: | ██████████ | | |
| | ประเภท: ข้าราชการ | ██████████ | | |
| | เลขที่อัตรา: | ██████████ | | |
| | ตำแหน่งงาน: | ██████████ | | |
| | วุฒิการศึกษา: | ██████████ | | |
| | Email: | ██████████@kmitl.ac.th | | |
| | | | | |

3.3 ส่วนแสดงกราฟคะแนนประจำปีของผู้ใช้งาน โดยแสดงกราฟคะแนนรวมอนุมัติเกี่ยวกับกราฟคะแนนรวมรออนุมัติเป็นสีส้ม ซึ่งจะเปลี่ยนเป็นสีเขียวก็ต่อเมื่อหัวหน้าภาคอนุมัติผลงาน และในกรณีที่คะแนนไม่ถูกต้อง ผู้ใช้งานสามารถกดคำนวณคะแนนให้เป็นปัจจุบันเพื่อคำนวณคะแนนใหม่



3.4 ส่วนแสดงระดับคะแนนตัวอย่างในภาพรวมของภาระงานทั้ง 5 ด้าน ได้แก่ 1.งานวิชาการ 2. งานพัฒนาวิชาการ 3.งานวิจัย หรือ สร้างสรรค์ 4. งานบริการวิชาการ และ 5. งานทำนุบำรุงศิลป วัฒนธรรมและสร้างชื่อเสียงให้กับสถาบันฯ โดยจะแสดงคะแนนรวมรออนุมัติและคะแนนรวมอนุมัติดังรูป

| ประเภทภาระงาน | คะแนนรวมรออนุมัติ (คะแนน) | คะแนนรวมอนุมัติ(คะแนน) |
|---|---------------------------|------------------------|
| 1 งานวิชาการ | 337.50 | 202.50 |
| 2 งานพัฒนาวิชาการ | 0.00 | 0.00 |
| 3 งานวิจัย หรือ สร้างสรรค์ | 0.00 | 0.00 |
| 4 งานบริการวิชาการ | 0.00 | 0.00 |
| 5 งานทำนุบำรุงศิลป วัฒนธรรมและสร้างชื่อเสียงให้กับสถาบันฯ | 0.00 | 0.00 |
| คะแนนรวม | 337.50 | 202.50 |

4.เมื่อนำเข้าผลงานในระบบประเมินคุณภาพบุคลากรวิชาการ ซึ่งระบบดังกล่าวจะดึงตารางสอนมาคิดคำนวณในส่วนวิชาที่มีชื่อในตารางสอน โดยจะดึงข้อมูลจากสำนักทะเบียน และระบบดังกล่าวเปิดรองรับให้นำเข้าผลงานด้วยตัวเอง

4.1 เมื่อกคนำเข้าผลงานจะปรากฏหน้าของกฎ KPI ด้านวิชาการและฟิลด์ในการนำเข้าผลงานด้านงานวิชาการ สามารถกดเข้าจากฟิลด์ภาระงานดังรูป

เลือกรายการภาระงานเพื่อนำเข้าผลงาน

งานวิชาการ งานพัฒนาระบบงาน งานวิจัย หรือ สร้างสรรค์ งานบริการวิชาการ งานทำนุบำรุงศิลปวัฒนธรรมและสร้างชื่อเสียงให้กับสถาบันฯ

| ภาระงาน | คะแนน | หมายเหตุ |
|--|------------------------------------|------------------------------------|
| 1.1.1 ปี ศรี วิชาบรรยาย | 3.0 คะแนน/ ชั่วโมงปฏิบัติการ | *ตารางสอนอัตโนมัติจาก สำนักทะเบียน |
| 1.1.1.1 ปี. ศรี วิชาบรรยาย กรณีนักศึกษาจำนวนมากที่ไม่มีผู้ช่วยสอน(TA) โดยสอนนักศึกษาจำนวน 51 ถึง 100 คน | 3.6 คะแนน/ ชั่วโมงปฏิบัติการ | *ตารางสอนอัตโนมัติจาก สำนักทะเบียน |
| 1.1.1.2 ปี. ศรี วิชาบรรยาย กรณีนักศึกษาจำนวนมากที่ไม่มีผู้ช่วยสอน(TA) โดยสอนนักศึกษาจำนวน 101 ถึง 150 คน | 4.2 คะแนน/ ชั่วโมงปฏิบัติการ | *ตารางสอนอัตโนมัติจาก สำนักทะเบียน |
| 1.1.1.3 ปี. ศรี วิชาบรรยาย กรณีนักศึกษาจำนวนมากที่ไม่มีผู้ช่วยสอน(TA) โดยสอนนักศึกษาจำนวน 151 ถึง 200 คน | 4.8 คะแนน/ ชั่วโมงปฏิบัติการ | *ตารางสอนอัตโนมัติจาก สำนักทะเบียน |
| 1.1.1.4 ปี. ศรี วิชาบรรยาย กรณีนักศึกษาจำนวนมากที่ไม่มีผู้ช่วยสอน(TA) โดยสอนนักศึกษาจำนวน 201 ถึง 249 คน | 5.4 คะแนน/ ชั่วโมงปฏิบัติการ | *ตารางสอนอัตโนมัติจาก สำนักทะเบียน |
| 1.1.1.5 ปี. ศรี วิชาบรรยาย กรณีนักศึกษาจำนวนมากที่ไม่มีผู้ช่วยสอน(TA) โดยสอนนักศึกษาจำนวน 250 คนขึ้นไป | 6.0 คะแนน/ ชั่วโมงปฏิบัติการ | *ตารางสอนอัตโนมัติจาก สำนักทะเบียน |
| 1.1.2 ปี ศรี วิชาปฏิบัติหรือสอนนา | 1.5 คะแนน/ ชั่วโมงปฏิบัติการ | *ตารางสอนอัตโนมัติจาก สำนักทะเบียน |
| 1.1.2.1 ปี. ศรี วิชาปฏิบัติหรือสอนนา กรณีนักศึกษาจำนวนมากที่ไม่มีผู้ช่วยสอน(TA) โดยสอนนักศึกษาจำนวน 51 ถึง 100 คน | 1.8 คะแนน/ ชั่วโมงปฏิบัติการ | *ตารางสอนอัตโนมัติจาก สำนักทะเบียน |
| 1.1.2.2 ปี. ศรี วิชาปฏิบัติหรือสอนนา กรณีนักศึกษาจำนวนมากที่ไม่มีผู้ช่วยสอน(TA) โดยสอนนักศึกษาจำนวน 101 ถึง 150 คน | 2.1 คะแนน/ ชั่วโมงปฏิบัติการ | *ตารางสอนอัตโนมัติจาก สำนักทะเบียน |
| 1.1.2.3 ปี. ศรี วิชาปฏิบัติหรือสอนนา กรณีนักศึกษาจำนวนมากที่ไม่มีผู้ช่วยสอน(TA) โดยสอนนักศึกษาจำนวน 151 ถึง 200 คน | 2.4 คะแนน/ ชั่วโมงปฏิบัติการ | *ตารางสอนอัตโนมัติจาก สำนักทะเบียน |
| 1.1.2.4 ปี. ศรี วิชาปฏิบัติหรือสอนนา กรณีนักศึกษาจำนวนมากที่ไม่มีผู้ช่วยสอน(TA) โดยสอนนักศึกษาจำนวน 201 ถึง 249 คน | 2.7 คะแนน/ ชั่วโมงปฏิบัติการ | *ตารางสอนอัตโนมัติจาก สำนักทะเบียน |
| 1.1.2.5 ปี. ศรี วิชาปฏิบัติหรือสอนนา กรณีนักศึกษาจำนวนมากที่ไม่มีผู้ช่วยสอน(TA) โดยสอนนักศึกษาจำนวน 250 คนขึ้นไป | 3.0 คะแนน/ ชั่วโมงปฏิบัติการ | *ตารางสอนอัตโนมัติจาก สำนักทะเบียน |
| 1.1.3 ปี ศรี วิชาปฏิบัติแบบ Project base | 2.0 คะแนน/ ชั่วโมงปฏิบัติการ | |
| 1.1.3.1 ปี. ศรี วิชาปฏิบัติ แบบProject base Learning กรณีนักศึกษาจำนวนมากที่ไม่มีผู้ช่วยสอน(TA) โดยสอนนักศึกษาจำนวน 51 ถึง 100 คน | 2.4 คะแนน/ ชั่วโมงปฏิบัติการ | |
| 1.1.3.2 ปี. ศรี วิชาปฏิบัติ แบบProject base Learning กรณีนักศึกษาจำนวนมากที่ไม่มีผู้ช่วยสอน(TA) โดยสอนนักศึกษาจำนวน 101 ถึง 150 คน | 2.8 คะแนน/ ชั่วโมงปฏิบัติการ | |
| 1.1.3.3 ปี. ศรี วิชาปฏิบัติ แบบProject base Learning กรณีนักศึกษาจำนวนมากที่ไม่มีผู้ช่วยสอน(TA) โดยสอนนักศึกษาจำนวน 151 ถึง 200 คน | 3.2 คะแนน/ ชั่วโมงปฏิบัติการ | |
| 1.1.3.4 ปี. ศรี วิชาปฏิบัติ แบบProject base Learning กรณีนักศึกษาจำนวนมากที่ไม่มีผู้ช่วยสอน(TA) โดยสอนนักศึกษาจำนวน 201 ถึง 249 คน | 3.6 คะแนน/ ชั่วโมงปฏิบัติการ | |
| 1.1.3.5 ปี. ศรี วิชาปฏิบัติ แบบProject base Learning กรณีนักศึกษาจำนวนมากที่ไม่มีผู้ช่วยสอน(TA) โดยสอนนักศึกษาจำนวน 250 คนขึ้นไป | 4.0 คะแนน/ ชั่วโมงปฏิบัติการ | |
| 1.1.4 ปี. ศรี อาจารย์ที่ปรึกษาหรืออาจารย์ผู้ควบคุมสหกิจศึกษา/การควบคุมโครงการ/ที่ปรึกษาโครงการ/การค้นคว้าอิสระ/ ปัญหาพิเศษ/การรณรงค์/วิทยานิพนธ์หรือปริญญาโท/ปริญญาตรี | 1.0 คะแนน/ หน่วยกิต/เรื่อง/สัปดาห์ | |
| 1.1.4.2 ปี. ศรี ประธานกรรมการสอน/การค้นคว้าอิสระ/ ปัญหาพิเศษ/การรณรงค์/วิทยานิพนธ์หรือปริญญาโท/ปริญญาตรี | 1.5 คะแนน/ ชั่วโมงปฏิบัติการ | |
| 1.1.4.3 ปี. ศรี กรรมการสอน/การค้นคว้าอิสระ/ ปัญหาพิเศษ/การรณรงค์/วิทยานิพนธ์หรือปริญญาโท/ปริญญาตรี | 1.0 คะแนน/ ชั่วโมงปฏิบัติการ | |

4.1

1

2

3

4.1.1

1.ภาระงาน เป็นส่วนแสดงหัวข้อภาระงานที่ผู้ดูแลกำหนดกฎ KPI ตามในประกาศหลักเกณฑ์วิธีการคิดภาระงานทางวิชาการคณาจารย์ พ.ศ. 2558

| ภาระงาน | |
|---------|---|
| 1.1.1 | ป. ศรี วิชาวรรณาย |
| 1.1.1.1 | ป. ศรี วิชาวรรณาย กรณีนักศึกษาจำนวนมากที่ไม่มีผู้ช่วยสอน(TA) โดยสอนนักศึกษาจำนวน 51 ถึง 100 คน |
| 1.1.1.2 | ป. ศรี วิชาวรรณาย กรณีนักศึกษาจำนวนมากที่ไม่มีผู้ช่วยสอน(TA) โดยสอนนักศึกษาจำนวน 101 ถึง 150 คน |
| 1.1.1.3 | ป. ศรี วิชาวรรณาย กรณีนักศึกษาจำนวนมากที่ไม่มีผู้ช่วยสอน(TA) โดยสอนนักศึกษาจำนวน 151 ถึง 200 คน |

2.คะแนน เป็นส่วนแสดงคะแนนตามกฎ KPI ที่กำหนดไว้

3.หมายเหตุ เป็นส่วนแสดงข้อความอื่นๆ เพื่อให้ผู้ใช้งานเข้าใจกฎ KPI

| คะแนน | หมายเหตุ |
|------------------------------|------------------------------------|
| 3.0 คะแนน/ ชั่วโมงปฏิบัติการ | *ตารางสอนอัตโนมัติจาก สำนักทะเบียน |
| 3.6 คะแนน/ ชั่วโมงปฏิบัติการ | *ตารางสอนอัตโนมัติจาก สำนักทะเบียน |
| 4.2 คะแนน/ ชั่วโมงปฏิบัติการ | *ตารางสอนอัตโนมัติจาก สำนักทะเบียน |
| 4.8 คะแนน/ ชั่วโมงปฏิบัติการ | *ตารางสอนอัตโนมัติจาก สำนักทะเบียน |

4.1.1 หลังจากกดเลือกหัวข้อตามรูปตัวอย่าง 4.1 จะเข้าสู่หน้าแสดงให้นำเข้าภาระงานด้าน งานวิชาการ

หน้าเข้าภาระงานด้าน งานวิชาการ

| | |
|----------------|---|
| ชื่อภาระงาน: 1 | 1.1.4.2 ป.ตรี ปริญญาตรี การสอนการค้นคว้าอิสระ/ วิทยานิพนธ์/ วิทยานิพนธ์/ หรือปริญญาโท |
| หมายเหตุ: | |
| คะแนน: 2 | 1.5 คะแนน/ ชั่วโมงปฏิบัติการ |
| ชื่อเรื่อง: 3 | |
| สัดส่วน(%): 4 | 100 |

* กรอกค่าตัวเลข

เอกสารแนบ (ไม่เกิน 10 MB)

แนบเอกสารประกอบการพิจารณา: 5 Choose File No file chosen

ปุ่มโฟลเดอร์: 8

ส่งข้อความถึงหัวหน้าภาค/ประธานสาขาวิชา: 9

ปุ่มเลือก: 10

ปุ่มบังคับ: 10

4.1.1

Open

File name: | All Files

Open Cancel

1. ชื่อภาระงานที่ผู้ใช้เลือกจะนำเข้าผลงาน
2. คะแนนที่กำหนดตามกฎ KPI
3. กำหนดชื่อของผลงาน
4. กำหนดสัดส่วนผลงาน
5. ปุ่มเลือกไฟล์
6. หาไฟล์ผลงาน
7. นำเข้าไฟล์
8. ปุ่มอัปโหลดไฟล์ (หลังจากเลือกไฟล์แล้วต้องกดปุ่ม Upload ไฟล์ เพื่อนำไฟล์เข้าในระบบประเมินคุณภาพบุคลากรวิชาการทุกครั้ง)
9. ข้อความส่งถึงหัวหน้าภาควิชา
10. ปุ่มบันทึกข้อมูลเข้าสู่ระบบประเมินคุณภาพบุคลากรวิชาการและปุ่มย้อนกลับเพื่อยกเลิกการนำเข้าผลงาน

4.2 หลังจากผู้ใช้งานนำเข้าผลงานด้านงานวิชาการเรียบร้อยแล้ว ผู้ใช้สามารถเปลี่ยนจากด้านงานวิชาการไปด้านด้านงานอื่น ๆ ได้ดังรูป

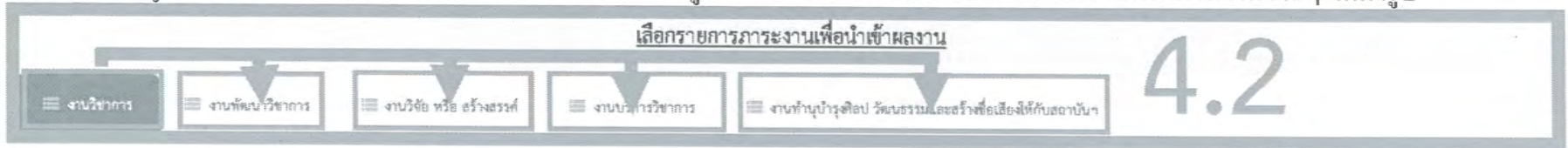

4.3 ตัวอย่างกฎ KPI ด้านงานพัฒนาวิชาการ ซึ่งสามารถกดเข้าจากฟิลด์ภาระงานตามหัวข้อในรูปตัวอย่าง

| ภาระงาน | คะแนน | หมายเหตุ |
|--|------------------------------|----------|
| 1.1 เอกสารการสอนประเภทตีพิมพ์(เอกสารประกอบการสอน) | 100.0 คะแนน/ เล่ม(รายวิชา) | |
| 1.2 เอกสารการสอนประเภทสิ่งพิมพ์(คำสอน) | 200.0 คะแนน/ เล่ม(รายวิชา) | |
| 2.1 ตำราหนังสือ(ภาษาไทย) | 300.0 คะแนน/ เล่ม(รายวิชา) | |
| 2.2 ตำราหรือหนังสือ(ภาษาอังกฤษ) | 400.0 คะแนน/ เล่ม(รายวิชา) | |
| 3 บทความทางวิชาการ/งานสร้างสรรค์วิชาการตีพิมพ์ระดับชาติ | 60.0 คะแนน/ ชิ้น | |
| 4 บทความทางวิชาการ/งานสร้างสรรค์วิชาการตีพิมพ์ระดับนานาชาติ | 120.0 คะแนน/ ชิ้น | |
| 5 การผลิตสื่อการสอนที่ทันสมัย (Video ที่มีเนื้อหาครบในราย วิชาและต้องสามารถเผยแพร่ได้ ซึ่งเขียนการเรียนการสอนที่ตอบสนองการเรียนรู้แบบ Active learning) | 400.0 คะแนน/ สื่อการสอน | |
| 6 การไปเข้าร่วมประชุม/สัมมนา/ศึกษาดูงานทั้งในประเทศและต่างประเทศ ทั้งนี้ไม่เกิน 8 ชั่วโมงต่อวัน | 1.0 คะแนน/ ชั่วโมงปฏิบัติการ | |
| 7 การนำเสนอผลงานในการประชุมวิชาการระดับชาติ (Conference) | 60.0 คะแนน/ เรื่อง | |
| 8 การนำเสนอผลงานในการประชุมวิชาการระดับนานาชาติ (Conference) | 200.0 คะแนน/ เรื่อง | |
| 9 การนำเสนอผลงานโดยไปสเตอร์ระดับชาติ | 30.0 คะแนน/ ชิ้น | |
| 10 การนำเสนอผลงานโดยไปสเตอร์ระดับนานาชาติ | 150.0 คะแนน/ ชิ้น | |
| 11.1 เอกสารการสอนประเภทสิ่งพิมพ์(เอกสารประกอบการสอน) - ในกรณีปรับปรุงแทน | 25.0 คะแนน/ เล่ม(รายวิชา) | |
| 11.2 เอกสารการสอนประเภทสิ่งพิมพ์(คำสอน) - ในกรณีปรับปรุงแทน | 50.0 คะแนน/ เล่ม(รายวิชา) | |

1.ภาระงาน เป็นส่วนแสดงหัวข้อภาระงานที่ผู้ดูแลกำหนดกฎ KPI ตามในประกาศหลักเกณฑ์วิธีการคิดภาระงานทางวิชาการคณาจารย์ พ.ศ. 2558

| ภาระงาน | |
|---|---|
| 1.1 เอกสารการสอนประเภทสิ่งพิมพ์(เอกสารประกอบการสอน) | 1 |
| 1.2 เอกสารการสอนประเภทสิ่งพิมพ์(คำสอน) | |
| 2.1 ตำรา/หนังสือ(ภาษาไทย) | |
| 2.2 ตำราหรือหนังสือ(ภาษาอังกฤษ) | |

2.คะแนน เป็นส่วนแสดงคะแนนตามกฎ KPI ที่กำหนดไว้

3.หมายเหตุ เป็นส่วนแสดงข้อความอื่นๆ เพื่อให้ผู้ใช้งานเข้าใจกฎ KPI

| คะแนน | หมายเหตุ |
|----------------------------|----------|
| 100.0 คะแนน/ เล่ม(รายวิชา) | 3 |
| 200.0 คะแนน/ เล่ม(รายวิชา) | |
| 300.0 คะแนน/ เล่ม(รายวิชา) | |
| 400.0 คะแนน/ เล่ม(รายวิชา) | |

4.3.1 หลังจากกดเลือกหัวข้อตามรูปตัวอย่าง 4.3 เพื่อเข้าสู่หน้าแสดงให้นำเข้าภาระงานด้าน งานพัฒนาวิชาการ

หน้าเข้าภาระงานด้าน งานพัฒนาวิชาการ

ชื่อภาระงาน: 1 1.1 เอกสารการสอนประเภทสัมมนา(เอกสารประกอบการสอน)

หน่วยเพื่อ: 2 100.0 คะแนน/ เล่ม(รายวิชา)

ชื่อเอกสาร: 3

สัดส่วน(%) 4 100 * กรอกค่าตัวเลข

เอกสารแนบ (ไม่เกิน 10 MB)

แนบเอกสารประกอบการพิจารณา: 5 Choose File No file chosen

บันทึก 8

ส่งข้อความถึงหัวหน้าภาค/ประธานสาขาวิชา

9

10

ยกเลิก บันทึก

Open

File name: | All Files

Open Cancel

4.3.1

1. ชื่อภาระงานที่ผู้ใช้เลือกจะนำเข้าผลงาน
2. คะแนนที่กำหนดตามกฎ KPI
3. กำหนดชื่อของผลงาน
4. กำหนดสัดส่วนผลงาน
5. ปุ่มเลือกไฟล์
6. หาไฟล์ผลงาน
7. ปุ่มนำเข้าไฟล์
8. ปุ่มอัปโหลดไฟล์ (หลังจากเลือกไฟล์แล้วต้องกดปุ่ม Upload ไฟล์ เพื่อนำไฟล์เข้าในระบบประเมินคุณภาพบุคลากรวิชาการทุกครั้ง)
9. ข้อความส่งถึงหัวหน้าภาควิชา
10. ปุ่มบันทึกข้อมูลเข้าสู่ระบบประเมินคุณภาพบุคลากรวิชาการและปุ่มย้อนกลับเพื่อยกเลิกการนำเข้าผลงาน

1.ภาระงาน เป็นส่วนแสดงหัวข้อภาระงานที่ผู้ดูแลกำหนดกฎ KPI ตามในประกาศหลักเกณฑ์วิธีการคิดภาระงานทางวิชาการคณาจารย์ พ.ศ. 2558

| ภาระงาน |
|---|
| 1.1 งานวิจัยหรืองานสร้างสรรค์ที่ได้รับทุนสนับสนุนการดำเนินงานจากสถาบันหรือส่วนงานในสถาบัน ทุนสนับสนุนไม่ถึง 100,000 บาท |
| 1.2 งานวิจัยหรืองานสร้างสรรค์ที่ได้รับทุนสนับสนุนการดำเนินงานจากสถาบันหรือส่วนงานในสถาบัน ทุนสนับสนุนตั้งแต่ 100,001 บาท แต่ไม่เกิน 300,000 บาท |
| 1.3 งานวิจัยหรืองานสร้างสรรค์ที่ได้รับทุนสนับสนุนการดำเนินงานจากสถาบันหรือส่วนงานในสถาบัน ทุนสนับสนุนตั้งแต่ 300,001 บาท แต่ไม่เกิน 500,000 บาท |
| 1.4 งานวิจัยหรืองานสร้างสรรค์ที่ได้รับทุนสนับสนุนการดำเนินงานจากสถาบันหรือส่วนงานในสถาบัน ทุนสนับสนุนตั้งแต่ 500,001 บาท ขึ้นไป |

2.คะแนน เป็นส่วนแสดงคะแนนตามกฎ KPI ที่กำหนดไว้

3.หมายเหตุ เป็นส่วนแสดงข้อความอื่นๆ เพื่อให้ผู้ใช้งานเข้าใจกฎ KPI

| คะแนน | หมายเหตุ |
|------------------------|----------|
| 50.0 คะแนน/ เรื่อง/ปี | 3 |
| 100.0 คะแนน/ เรื่อง/ปี | |
| 150.0 คะแนน/ เรื่อง/ปี | |
| 200.0 คะแนน/ เรื่อง/ปี | |

4.4.1 หลังจากกดเลือกหัวข้อตามรูปตัวอย่าง 4.4 เพื่อเข้าสู่หน้าแสดงให้นำเข้าภาระงานด้าน งานวิจัย หรือสร้างสรรค์

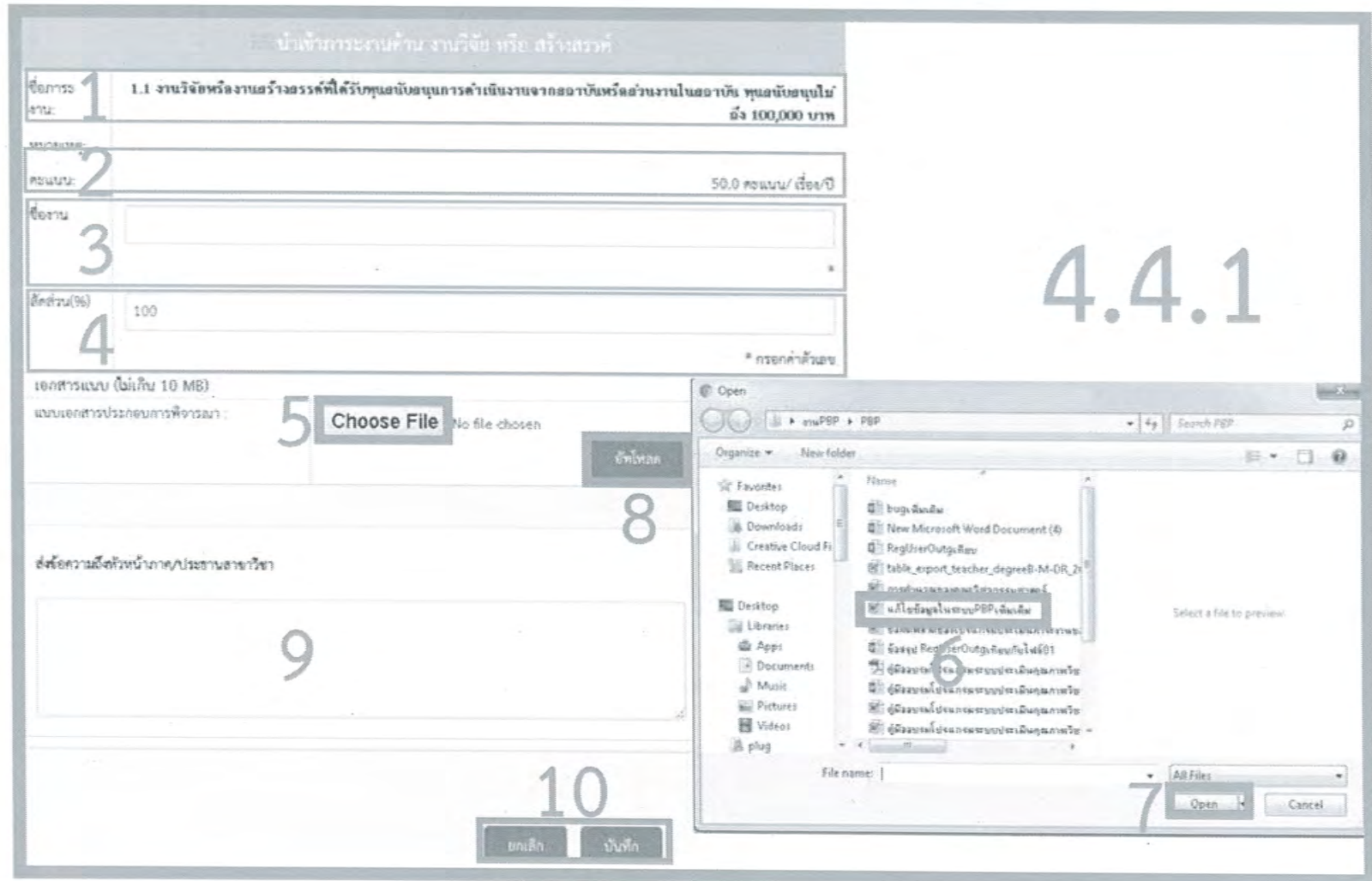

1. ชื่อภาระงานที่ผู้ใช้เลือกจะนำเข้าผลงาน
2. คะแนนที่กำหนดตามกฎ KPI
3. กำหนดชื่อของผลงาน
4. กำหนดสัดส่วนผลงาน
5. ปุ่มเลือกไฟล์
6. หาไฟล์ผลงาน
7. ปุ่มนำเข้าไฟล์
8. ปุ่มอัปโหลดไฟล์ (หลังจากเลือกไฟล์แล้วต้องกดปุ่ม Upload ไฟล์ เพื่อนำไฟล์เข้าในระบบประเมินคุณภาพบุคลากรวิชาการทุกครั้ง)
9. ข้อความส่งถึงหัวหน้าภาควิชา
10. ปุ่มบันทึกข้อมูลเข้าสู่ระบบประเมินคุณภาพบุคลากรวิชาการและปุ่มย้อนกลับเพื่อยกเลิกการนำเข้าผลงาน

4.5 ตัวอย่างกฎ KPI ด้านงานบริการวิชาการ ซึ่งสามารถคัดเข้าจากไฟล์ภาระงานตามหัวข้อในรูปตัวอย่าง

| เลือกรายการภาระงานเพื่อนำเข้าผลงาน | | |
|--|-------------------------|----------|
| ภาระงาน | คะแนน | หมายเหตุ |
| 1.1 ประสาน / ฟื้นฟูโครงการ การจัดอบรม สัมมนาหรือประชุมวิชาการระดับชาติ | 20.0 คะแนน/ โครงการ | |
| 1.2 รองประสานหรือเลขานุการ การจัดอบรม สัมมนาหรือประชุมวิชาการระดับชาติ | 15.0 คะแนน/ โครงการ | |
| 1.3 กรรมการ การจัดอบรม สัมมนาหรือประชุมวิชาการระดับชาติ | 10.0 คะแนน/ โครงการ | |
| 2.1 ประสาน / ฟื้นฟูโครงการ การจัดอบรม สัมมนาหรือประชุมวิชาการระดับนานาชาติ | 100.0 คะแนน/ โครงการ | |
| 2.2 รองประสานหรือเลขานุการ การจัดอบรม สัมมนาหรือประชุมวิชาการระดับนานาชาติ | 50.0 คะแนน/ โครงการ | |
| 2.3 กรรมการ การจัดอบรม สัมมนาหรือประชุมวิชาการระดับนานาชาติ | 25.0 คะแนน/ โครงการ | |
| 3.1 วิทยากรรับเชิญบรรยาย ภายในสถาบัน | 10.0 คะแนน/ วัน/โครงการ | |
| 3.2 วิทยากรรับเชิญบรรยาย ภายนอกสถาบัน | 15.0 คะแนน/ วัน/โครงการ | |
| 3.3 วิทยากรรับเชิญบรรยาย ต่างประเทศ | 20.0 คะแนน/ วัน/โครงการ | |
| 4 การบริการด้านวิชาการหรือวิชาชีพแก่ชุมชน | 50.0 คะแนน/ โครงการ | |
| 5.1 การอ่านตำราหนังสือ ตำรา (ภาษาไทย) | 30.0 คะแนน/ เล่ม | |
| 5.2 การอ่านตำราหนังสือ ตำราภาษาอังกฤษต่างประเทศ | 60.0 คะแนน/ เล่ม | |
| 6.1 การอ่านบทความวิชาการ/วิจัย (ภาษาไทย) | 20.0 คะแนน/ เรื่อง | |
| 6.2 การอ่านบทความวิชาการ/วิจัย (ภาษาอังกฤษต่างประเทศ) | 30.0 คะแนน/ เรื่อง | |
| 7.1 ประสาน คณะกรรมการซึ่งมีชื่อบังคับ หรือ ระเบียบของสถาบันฯ รอรับและแต่งตั้งโดยสถาบันฯและสภามหาวิทยาลัย | 20.0 คะแนน/ คำสั่ง | |
| 7.2 รองประสานหรือเลขานุการ คณะกรรมการซึ่งมีชื่อบังคับ หรือ ระเบียบของสถาบันฯ รอรับและแต่งตั้งโดยสถาบันฯและสภามหาวิทยาลัย | 15.0 คะแนน/ คำสั่ง | |

4.5.1

4.5

1

2

3

1.ภาระงาน เป็นส่วนแสดงหัวข้อภาระงานที่ผู้ดูแลกำหนดกฎ KPI ตามในประกาศหลักเกณฑ์วิธีการคิดภาระงานทางวิชาการคณาจารย์ พ.ศ. 2558

| ภาระงาน | |
|---|----------|
| 1.1 ประธาน / หัวหน้าโครงการ การจัดอบรม สัมมนาหรือประชุมวิชาการระดับชาติ | 1 |
| 1.2 รองประธานหรือเลขานุการ การจัดอบรม สัมมนาหรือประชุมวิชาการระดับชาติ | |
| 1.3 กรรมการ การจัดอบรม สัมมนาหรือประชุมวิชาการระดับชาติ | |
| 2.1 ประธาน / หัวหน้าโครงการ การจัดอบรม สัมมนาหรือประชุมวิชาการระดับนานาชาติ | |

2.คะแนน เป็นส่วนแสดงคะแนนตามกฎ KPI ที่กำหนดไว้

3.หมายเหตุ เป็นส่วนแสดงข้อความอื่นๆ เพื่อให้ผู้ใช้งานเข้าใจกฎ KPI

| คะแนน | หมายเหตุ |
|----------------------|----------|
| 20.0 คะแนน/ โครงการ | 3 |
| 15.0 คะแนน/ โครงการ | |
| 10.0 คะแนน/ โครงการ | |
| 100.0 คะแนน/ โครงการ | |

4.5.1 หลังจากกดเลือกหัวข้อตามรูปตัวอย่าง 4.5 เพื่อเข้าสู่หน้าแสดงให้นำเข้าภาระงานด้าน งานบริการวิชาการ

The image shows a web application interface for entering work data, with a file selection dialog box overlaid on the right side. The interface is titled "นำส่งภาระงานด้าน งานบริการวิชาการ" (Submit Workload for Service Work). The form contains the following fields:

- ชื่อภาระงาน (Workload Name): 1. 1.1 ประธาน / หัวหน้าโครงการ การจัดอบรม สัมนาหรือประชุมวิชาการระดับชาติ
- หมายเลข (Number): 2. -20.0 คะแนน/ โครงการ
- ชื่อโครงการ (Project Name): 3. [Empty field]
- สัดส่วน (%) (Percentage): 4. 100
- เอกสารแนบ (ไม่เกิน 10 MB) (Attachments, up to 10 MB): 5. Choose File No file chosen. Button: อัปโหลด (Upload)
- ส่งข้อความถึงหัวหน้าภาค/ประธานสาขาวิชา (Send message to department head/branch president): 9. [Empty text area]
- Buttons: 10. ยกเลิก (Cancel) and บันทึก (Save)

The file selection dialog box is titled "Open" and shows a list of files in the "PBP" folder. The file "ใบชี้แจงภาระงานPBP.ไฟล์เดิม" (Workload explanation PBP. Original file) is selected and highlighted with a box labeled 6. The "Open" button is labeled 7.

4.5.1

1. ชื่อภาระงานที่ผู้ใช้เลือกจะนำเข้าผลงาน
2. คะแนนที่กำหนดตามกฎ KPI
3. กำหนดชื่อของผลงาน
4. กำหนดสัดส่วนผลงาน
5. ปุ่มเลือกไฟล์
6. หาไฟล์ผลงาน
7. ปุ่มนำเข้าไฟล์
8. ปุ่มอัปโหลดไฟล์ (หลังจากเลือกไฟล์แล้วต้องกดปุ่ม Upload ไฟล์ เพื่อนำไฟล์เข้าในระบบประเมินคุณภาพบุคลากรวิชาการทุกครั้ง)
9. ข้อความส่งถึงหัวหน้าภาควิชา
10. ปุ่มบันทึกข้อมูลเข้าสู่ระบบประเมินคุณภาพบุคลากรวิชาการและปุ่มย้อนกลับเพื่อยกเลิกการนำเข้าผลงาน

4.6 ตัวอย่างกฎ KPI ด้านงานทำนุบำรุงศิลปะ วัฒนธรรมและสร้างชื่อเสียงให้กับสถาบันฯ ซึ่งสามารถดัดเข้าจากไฟล์ภาระงานตามหัวข้อในรูปแบบตัวอย่าง

| เลือกรายการภาระงานเพื่อนำเข้าผลงาน | | |
|--|------------------------|----------|
| ภาระงาน | คะแนน | หมายเหตุ |
| 1 โครงการที่เกี่ยวกับ การอนุรักษ์ และทำนุบำรุง ศิลปวัฒนธรรมไทย และ พันธกิจของสถาบัน | 50.0 คะแนน/ โครงการ/ปี | |
| 2.1 ประธานกรรมการ คณะกรรมการ ในการดำเนินงานกิจกรรมที่สนับสนุน งานศิลปวัฒนธรรม ของสถาบัน | 15.0 คะแนน/ สัปดาห์ | |
| 2.2 กรรมการ คณะกรรมการ ในการดำเนินงานกิจกรรมที่สนับสนุน งานศิลปวัฒนธรรม ของสถาบัน | 10.0 คะแนน/ สัปดาห์ | |
| 3 ประธานกรรมการ หรือ กรรมการบริหาร องค์การหรือ หน่วยงานอื่นที่มีชื่อเสียง หรือหน่วยงานเอกชนที่มีชื่อเสียงตามบัญชีรายชื่อหน่วยงานเอกชนที่คณะกรรมการบริหารสถาบัน กำหนด | 200.0 คะแนน/ ปี | |
| 4.1 รางวัลที่ได้รับจากภายในสถาบันหรือส่วนงานวิชาการเพื่อแนวปฏิบัติที่ดี ระดับชาติ | 50.0 คะแนน/ รางวัล | |
| 4.2 รางวัลที่ได้รับจากภายในสถาบันหรือส่วนงานวิชาการเพื่อแนวปฏิบัติที่ดี ระดับนานาชาติ | 100.0 คะแนน/ รางวัล | |
| 5.1 รางวัลที่ได้รับ งานวิจัย งานสร้างสรรค์ และงานบริการวิชาการระดับชาติ รางวัลที่ 1 หรือเทียบเท่า | 80.0 คะแนน/ รางวัล | |
| 5.2 รางวัลที่ได้รับ งานวิจัย งานสร้างสรรค์ และงานบริการวิชาการระดับชาติ รางวัลที่ 2 หรือเทียบเท่า | 40.0 คะแนน/ รางวัล | |
| 5.3 รางวัลที่ได้รับ งานวิจัย งานสร้างสรรค์ และงานบริการวิชาการระดับชาติ รางวัลลำดับต้น | 20.0 คะแนน/ รางวัล | |
| 6.1 รางวัลที่ได้รับ งานวิจัย งานสร้างสรรค์ และงานบริการวิชาการระดับนานาชาติ รางวัลที่ 1 หรือเทียบเท่า | 100.0 คะแนน/ รางวัล | |
| 6.2 รางวัลที่ได้รับ งานวิจัย งานสร้างสรรค์ และงานบริการวิชาการระดับนานาชาติ รางวัลที่ 2 หรือเทียบเท่า | 60.0 คะแนน/ รางวัล | |
| 6.3 รางวัลที่ได้รับ งานวิจัย งานสร้างสรรค์ และงานบริการวิชาการระดับนานาชาติ รางวัลลำดับต้น | 30.0 คะแนน/ รางวัล | |
| 7.1 บุคคลที่สร้างเครือข่ายทางวิชาการ การวิจัย และงานสร้างสรรค์ ขอบข่ายนำไปสู่การลงนามความร่วมมือทางวิชาการ (MOU) ภายในประเทศ | 30.0 คะแนน/ MOU | |
| 7.2 บุคคลที่สร้างเครือข่ายทางวิชาการ การวิจัย และงานสร้างสรรค์ ขอบข่ายนำไปสู่การลงนามความร่วมมือทางวิชาการ (MOU) นานาชาติ | 60.0 คะแนน/ MOU | |

4.6

1

2

3

4.6.1

4.6.1 หลังจากกดเลือกหัวข้อตามรูปตัวอย่าง 4.6 เพื่อเข้าสู่หน้าแสดงให้นำเข้าภาระงานด้าน ด้านงานทำนุบำรุงศิลป วัฒนธรรมและสร้างชื่อเสียงให้กับสถาบันฯ

The image shows a web form for uploading a document and a file selection dialog box. The form has the following fields:

- 1: ชื่อภาระงาน (Project Name) - 1 โครงการที่เกี่ยวข้องกับ การอนุรักษ์ และทำนุบำรุง ศิลปวัฒนธรรมไทย และ พันธกิจของสถาบัน
- 2: หน่วยงาน (Agency) - 500 หน่วยงาน/ โครงการ/ปี
- 3: ชื่อโครงการ (Project Name)
- 4: สิทธิ์ (%) (Percentage) - 100

Below the form is a file selection area:

- 5: Choose File button
- 8: Upload button
- 9: Large empty text area for comments
- 10: Submit and Cancel buttons

The file selection dialog box shows a list of files with the following annotations:

- 6: A file named 'ข้อมูลพจนานุกรมไทย-อังกฤษเป็นภาษาไทย' is selected.
- 7: Open button

The number 4.6.1 is displayed in large text on the right side of the screenshot.

1. ชื่อภาระงานที่ผู้ใช้เลือกจะนำเข้าผลงาน
2. คะแนนที่กำหนดตามกฎ KPI
3. กำหนดชื่อของผลงาน
4. กำหนดสัดส่วนผลงาน
5. ปุ่มเลือกไฟล์
6. หาไฟล์ผลงาน
7. ปุ่มนำเข้าไฟล์
8. ปุ่มอัปโหลดไฟล์ (หลังจากเลือกไฟล์แล้วต้องกดปุ่ม Upload ไฟล์ เพื่อนำไฟล์เข้าในระบบประเมินคุณภาพบุคลากรวิชาการทุกครั้ง)
9. ข้อความส่งถึงหัวหน้าภาควิชา
10. ปุ่มบันทึกข้อมูลเข้าสู่ระบบประเมินคุณภาพบุคลากรวิชาการและปุ่มย้อนกลับเพื่อยกเลิกการนำเข้าผลงาน

5.เมนูผลงานประจำปีในระบบประเมินคุณภาพบุคลากรวิชาการ



สถาบันเทคโนโลยีพระจอมเกล้าเจ้าคุณทหารลาดกระบัง
KING MONKUT'S INSTITUTE OF TECHNOLOGY LADKRABANG
PBP ระบบประเมินคุณภาพบุคลากรวิชาการ

หน้าแรก | นำเข้า | ผลงานประจำปี | ภาระงาน | รายงานคะแนน | ตารางสอน | คู่มือใช้งาน

ปีการศึกษา 2558 รอบ 1 สถานะ: รออนุมัติ รออนุมัติพร้อม อนุมัติ ช่องทาง: A: นำเข้าอัตโนมัติจากสำนักทะเบียน M: นำเข้าเอง

ผลงานประจำปี 2558

| ประเภทภาระงาน | งาน | ภาระงาน/คะแนน | ช่องทาง/สถานะ | สัดส่วน | คะแนน ก่อนอนุมัติ หลังอนุมัติ | รวม |
|---|--|---|---|---------|------------------------------------|--------------|
| 1 งานวิชาการ | 01216223-MANUFACTURING PROCESSES1 | 1.1.1 ป. ตรี วิชาบรรยาย 3.0 คะแนน/ ชั่วโมงปฏิบัติการ | A <input checked="" type="checkbox"/> | 5 | 135.00 135.00 | 202.50 |
| | 01006011-ENGINEERING MATERIALS | 1.1.1 ป. ตรี วิชาบรรยาย 3.0 คะแนน/ ชั่วโมงปฏิบัติการ | A <input checked="" type="checkbox"/> | | 135.00 0.00 | |
| | 01216325-INDUSTRIAL ENGINEERING LABORATORY | 1.1.2 ป. ตรี วิชาปฏิบัติหรือสัมมนา 1.5 คะแนน/ ชั่วโมงปฏิบัติการ | A <input checked="" type="checkbox"/> | | 67.50 67.50 | |
| 2 งานพัฒนาวิชาการ | | | | | | 0.00 |
| 3 งานวิจัย หรือ สรรพค้นคว้า | | | | | | 0.00 |
| 4 งานบริการวิชาการ | | | | | | 0.00 |
| 5 งานทำนุบำรุงศิลป วัฒนธรรมและ สร้างชื่อเสียงให้กับสถาบันฯ | | | | | | 0.00 |
| คะแนนรวม | | | | | | 202.50 คะแนน |

ระดับคะแนน 202.50





5.1 ตัวอย่างหน้าแสดงผลงานประจำปี มี 7 ฟิลด์ดังนี้

1.ประเภทภาระงาน เป็นส่วนแสดงผลงานทั้ง 5 ด้าน ได้แก่ 1.งานวิชาการ 2. งานพัฒนาวิชาการ 3.งานวิจัย หรือ สร้างสรรค์ 4. งานบริการวิชาการ และ 5. งานทำนุบำรุงศิลป วัฒนธรรมและสร้างชื่อเสียงให้กับสถาบันฯ

2.งาน เป็นส่วนแสดงชื่อของผลงาน ซึ่งสามารถคลิกเลือกที่ชื่องานเพื่อเข้าไปแก้ไขผลงาน

3.ภาระงาน/คะแนน เป็นส่วนแสดงหัวข้อกฎ KPI ที่ผู้ดูแลกำหนดตามประกาศหลักเกณฑ์วิธีการพิจารณาภาระงานทางวิชาการคณาจารย์ พ.ศ. 2558

ในระบบประเมินคุณภาพบุคลากรวิชาการ

4.ช่องทาง/สถานะ เป็นส่วนแสดงว่าผลงานที่ป้อนเข้าระบบประเมินคุณภาพบุคลากรวิชาการได้ออมนุมัติ   รออนุมัติ  หรือ รออนุมัติ
สอนร่วม  โดยหน้าที่อนุมัติผลงานเป็นหน้าที่ของหัวหน้าภาควิชา ในกรณีที่ป้อนรออนุมัติสอนร่วม อาจารย์ต้องเข้าไปเปลี่ยนสัดส่วนเอง
ตามที่มีข้อตกลงกันในแต่ละผลงานไว้ด้วย และช่องทางที่นำเข้าผลงานมาจาก A (Auto) คือ นำเข้าอัตโนมัติจากสำนักทะเบียน กับ M (Manual) คือ
นำเข้าด้วยตัวเอง

5.สัดส่วน(%) เป็นส่วนแสดงของผลงานที่ป้อนเข้าระบบประเมินคุณภาพบุคลากรวิชาการว่ามีสัดส่วนเป็นเท่าไร สำหรับผลงานเดี่ยวจะเป็น 100%
แต่หากมีการแบ่งสัดส่วนจะต้องทำข้อตกลงระหว่างอาจารย์ผู้สอนให้ได้สัดส่วนตามที่ได้ตกลงกันไว้

6.คะแนนก่อนอนุมัติ/คะแนนหลังอนุมัติ เป็นส่วนแสดงคะแนนก่อนอนุมัติกับแสดงคะแนนหลังอนุมัติ โดยคะแนนหลังอนุมัติจะแสดงเป็นสีเขียว
สำหรับคะแนนที่ถึงเกณฑ์ขั้นสูง แต่ถ้าเป็นสีแดงแสดงว่าคะแนนไม่ถึงเกณฑ์ขั้นต่ำ และคะแนนก่อนอนุมัติจะแสดงเป็นสีดำ

7. รวบรวมคะแนน เป็นส่วนแสดงคะแนนรวมทั้งหมดของคะแนนก่อนอนุมัติและคะแนนหลังอนุมัติในแต่ละด้าน

5.1.1 หากกคผลงานในหัวข้อ 2 ดังรูป 5.1 จะแสดงรายละเอียดผลงานประจำปีของงานที่เลือก ซึ่งอาจารย์จะสามารถแก้ไขรายละเอียดต่างๆ อาทิเช่น สัดส่วน(%) ของการสอนร่วม โดยอาจารย์สอนร่วมสามารถเปลี่ยนสัดส่วน(%)ของผลงานได้ที่ฟิลด์สัดส่วน(%) ซึ่งอาจารย์สามารถแก้ไขเพิ่มเติม และอัปโหลดไฟล์ที่เกี่ยวข้องกับผลงานนั้น ได้จนกว่าหัวหน้าภาควิชาจะอนุมัติ หลังจากหัวหน้าภาควิชาอนุมัติแล้ว จะไม่สามารถแก้ไขข้อมูลได้อีก

| | | | |
|-----------------------------|---|---|--|
| ชื่อภาระงาน: | 1 | 1.1.1 ป. ตรี วิชาบรรยาย | |
| คะแนน KPI: | 2 | 3.0 คะแนน/ ชั่วโมงปฏิบัติการ | |
| ชื่อวิชา | 3 | 01006011:ENGINEERING MATERIALS | * |
| หน่วยกิต | 4 | 3 | * กรอกค่าตัว |
| สัดส่วน(%) | 5 | 100 | * กรอกค่าตัว |
| จำนวนชั่วโมง | 6 | 3 | * กรอกค่าตัว |
| การคำนวณ: | 7 | $(15 \text{ ตัวคุณ }) \times (3.0 \text{ คะแนน KPI }) \times (\text{สัดส่วน(%) } 100) \times (3 \text{ จำนวนชั่วโมง}) = 135.00$ | |
| เอกสารแนบ (ไม่เกิน 10 MB) | | | |
| แนบเอกสารประกอบการพิจารณา : | 8 | <input type="button" value="Browse..."/> No file selected. | <input type="button" value="อัปโหลด"/> |

5.1.1

- 1.ชื่อภาระงานที่ผู้ใช้จะนำเข้าผลงาน
- 2.คะแนนที่กำหนดตาม KPI
- 3.ชื่อวิชา/ชื่อของผลงาน
- 4.หน่วยกิตของวิชา/ผลงาน
- 5.สัดส่วน%ของวิชา/ผลงาน
- 6.จำนวนชั่วโมงของวิชา/ผลงาน
- 7.ส่วนแสดงการคำนวณของระบบดังกล่าว
- 8.ส่วนอัปโหลดไฟล์เอกสารแนบ (หลังจากเลือกไฟล์แล้วต้องกดปุ่ม Upload ไฟล์ เพื่อนำไฟล์เข้าในระบบประเมินคุณภาพบุคลากรวิชาการทุกครั้ง)

5.1.2 ตัวอย่างหน้าแสดงผลงานประจำปี ที่อนุมัติโดยหัวหน้าภาควิชา ผู้ใช้จะไม่สามารถแก้ไขได้ เนื่องจากหัวหน้าภาคอนุมัติผลงานแล้ว

| | | |
|--------------|---|---|
| ชื่อภาระงาน: | 1 | 1.1.1 ป. ตรี วิชาบรรยาย |
| คะแนน KPI: | 2 | 3.0 คะแนน/ ชั่วโมงปฏิบัติการ |
| ชื่อวิชา | 3 | 01216223:MANUFACTURING PROCESSES1 |
| หน่วยกิต | 4 | 3 |
| จำนวนชั่วโมง | 5 | 3 |
| การคำนวณ: | 6 | (15 ตัวคูณ) X (3.0 คะแนน KPI) X (3 จำนวนชั่วโมง) = 135.00 |

5.1.2

- 1.ชื่อภาระงานที่ผู้ใช้นำเข้าผลงาน
- 2.คะแนนที่กำหนดตาม KPI
- 3.ชื่อวิชา/ชื่อของผลงาน
- 4.หน่วยกิตของวิชา/ผลงาน
- 5.จำนวนชั่วโมงของวิชา/ผลงาน
- 6.ส่วนแสดงการคำนวณของระบบดังกล่าว

6.เมตริกประเมินในระบบประเมินคุณภาพบุคลากรวิชาการ ผู้ใช้สามารถเข้ามาดูเกณฑ์ขั้นต่ำและเกณฑ์สูงของคะแนนที่ผู้ดูแลระบบกำหนดไว้ และดูประกาศหลักเกณฑ์วิธีการคิดภาระงานทางวิชาการคณาจารย์ พ.ศ. 2558 ของคณะได้ในเมนูนี้



สถาบันเทคโนโลยีพระจอมเกล้าเจ้าคุณทหารลาดกระบัง
KING MONKUT'S INSTITUTE OF TECHNOLOGY LADKRABANG
PBP ระบบประเมินคุณภาพบุคลากรวิชาการ

หน้าแรก ■ นำเข้าผลงาน ■ ผลงาน ปี ๖๖ ■ **กฎระเบียบ** ■ รายงานครบแบบ ■ ตารางสอบ ■ คู่มือใช้งาน

รอบการประเมิน ประจำปีการศึกษา 2558

| | | |
|-----------|----------------------------------|----------------------------------|
| ข้าราชการ | รอบ 1 1 ส.ค. 2558 - 31 ส.ค. 2558 | รอบ 2 1 ม.ค. 2559 - 31 ก.ค. 2559 |
| พนักงาน | รอบ 1 1 ส.ค. 2558 - 31 ก.ค. 2559 | |

ประกาศหลักเกณฑ์วิธีการคิดภาระงานทางวิชาการคณาจารย์ พ.ศ. 2558 คณะวิศวกรรมศาสตร์

| ประเภทภาระงาน ปีการศึกษา 2558 | ภาระงานคาดหวัง ต่อปี | |
|---|----------------------|-----------------|
| | ขั้นต่ำ (คะแนน) | ขั้นสูง (คะแนน) |
| งานวิชาการ | 472.50 | 3000.00 |
| งานสนับสนุนวิชาการ | 0.00 | 1100.00 |
| งานวิจัย หรือ สร้างสรรค์ | 0.00 | 1600.00 |
| งานบริการวิชาการ | 0.00 | 800.00 |
| งานทำนุบำรุงศิลปวัฒนธรรมและสร้างชื่อเสียงให้กับสถาบัน | 0.00 | 350.00 |

7.เมนูรายงานคะแนนจะแบ่งเป็น 4 หัวข้อย่อย



7.1 รายงานคะแนนจะแบ่งเป็น 4 หัวข้อย่อย

คะแนนประจำปี

ระดับคะแนนในภาควิชา **7.1**

ระดับคะแนนแต่ละด้านในภาควิชา

Download รายงานประจำปี

- คะแนนประจำปีแสดงกราฟคะแนนของผลงานทั้ง 5 ด้าน
- ระดับคะแนนในภาควิชาแสดงกราฟคะแนน โดยรวมของอาจารย์ในภาควิชา
- ระดับคะแนนในแต่ละหัวข้อในภาควิชาแสดงกราฟคะแนน โดยรวมของอาจารย์ในภาควิชาทั้ง 5 ด้าน
- Download รายงานประจำปี แสดงส่วนให้ดาวน์โหลดไฟล์รายงานประจำปี

7.2 เมื่อย่อยคะแนนประจำปี โดยกราฟจะโชว์ตามคะแนนที่ได้ในแต่ละด้าน

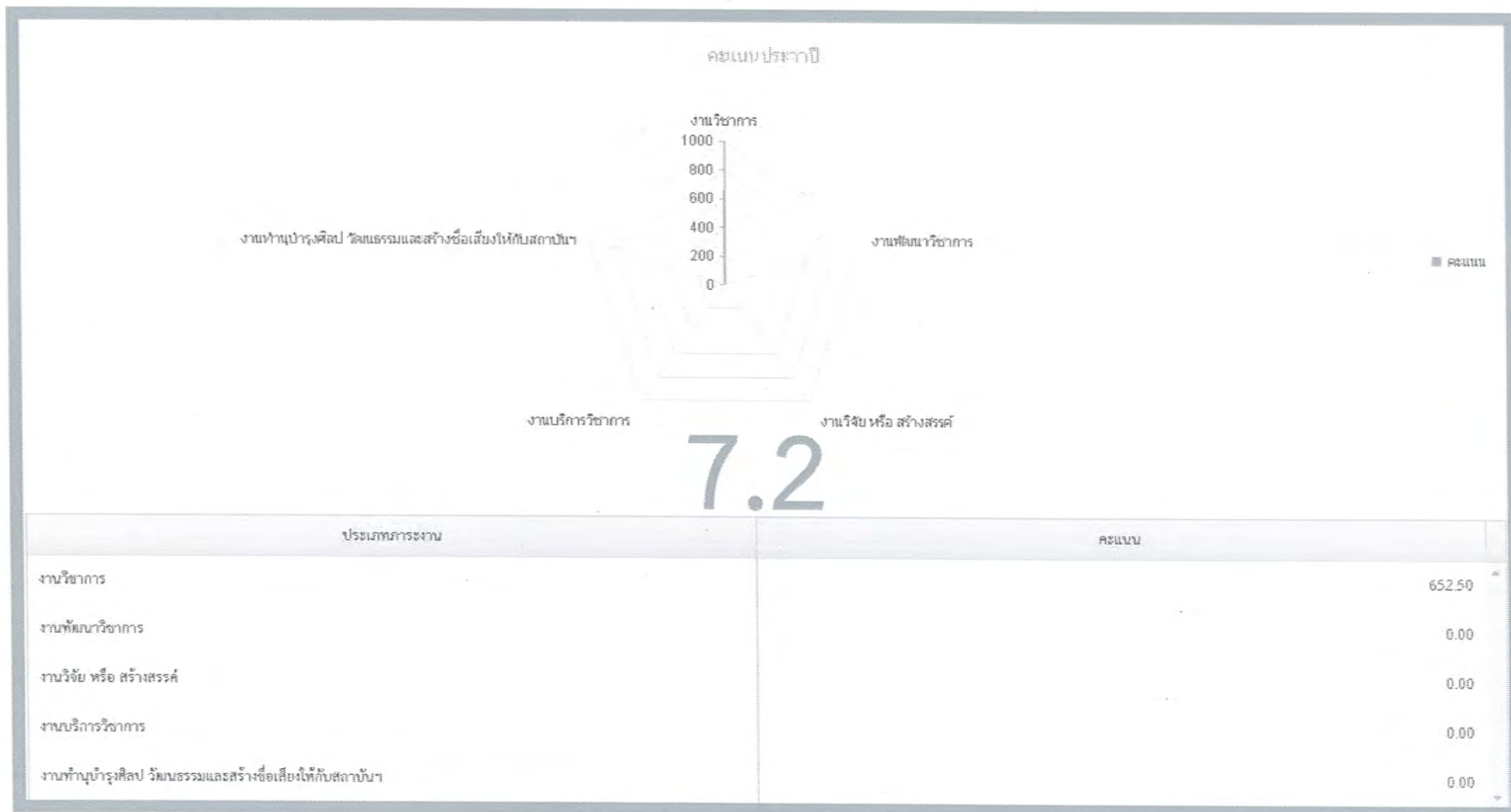

7.3 เมนูย่อยระดับคะแนนในภาควิชา

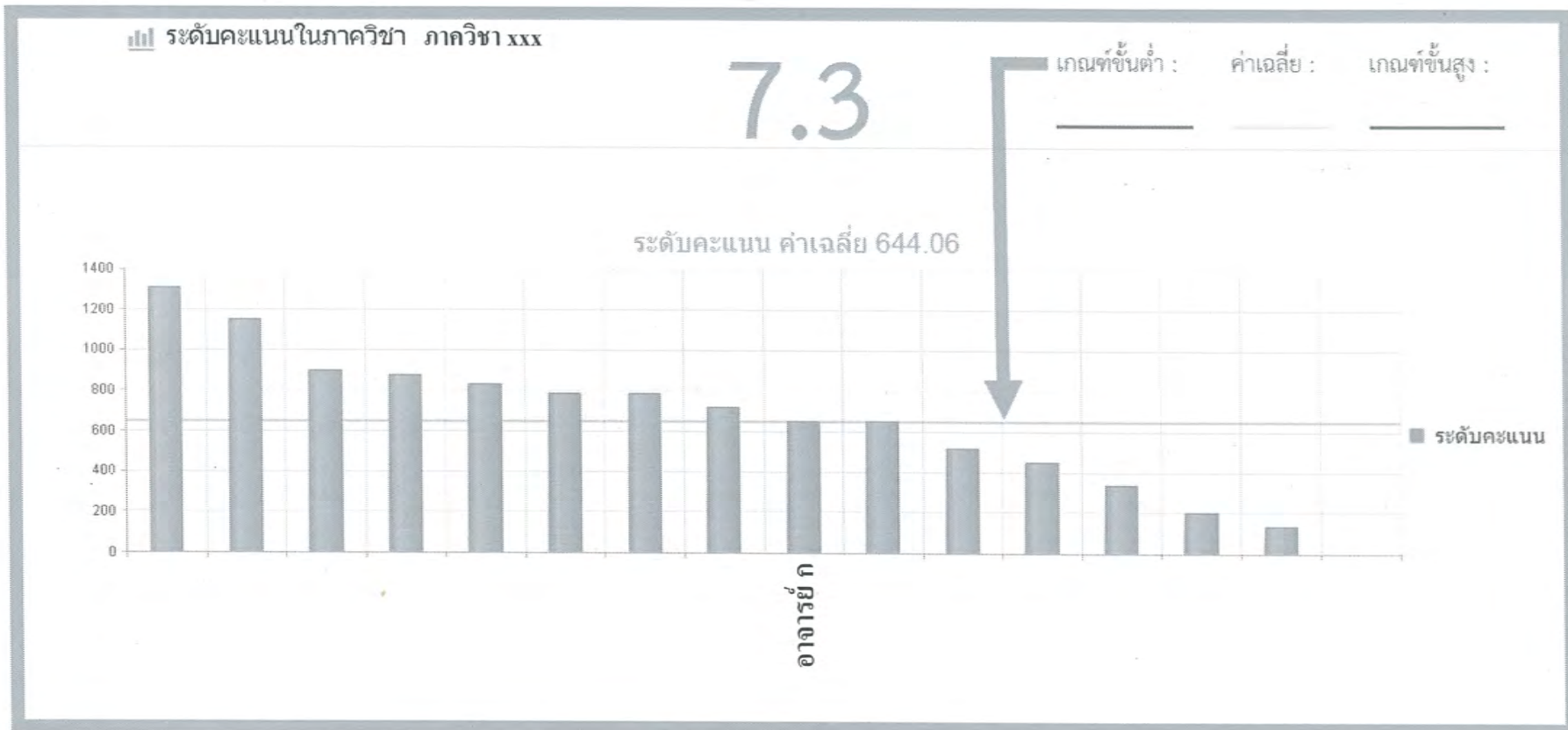

7.4 เมื่อย่อยระดับคะแนนในภาควิชา ด้านวิชาการ

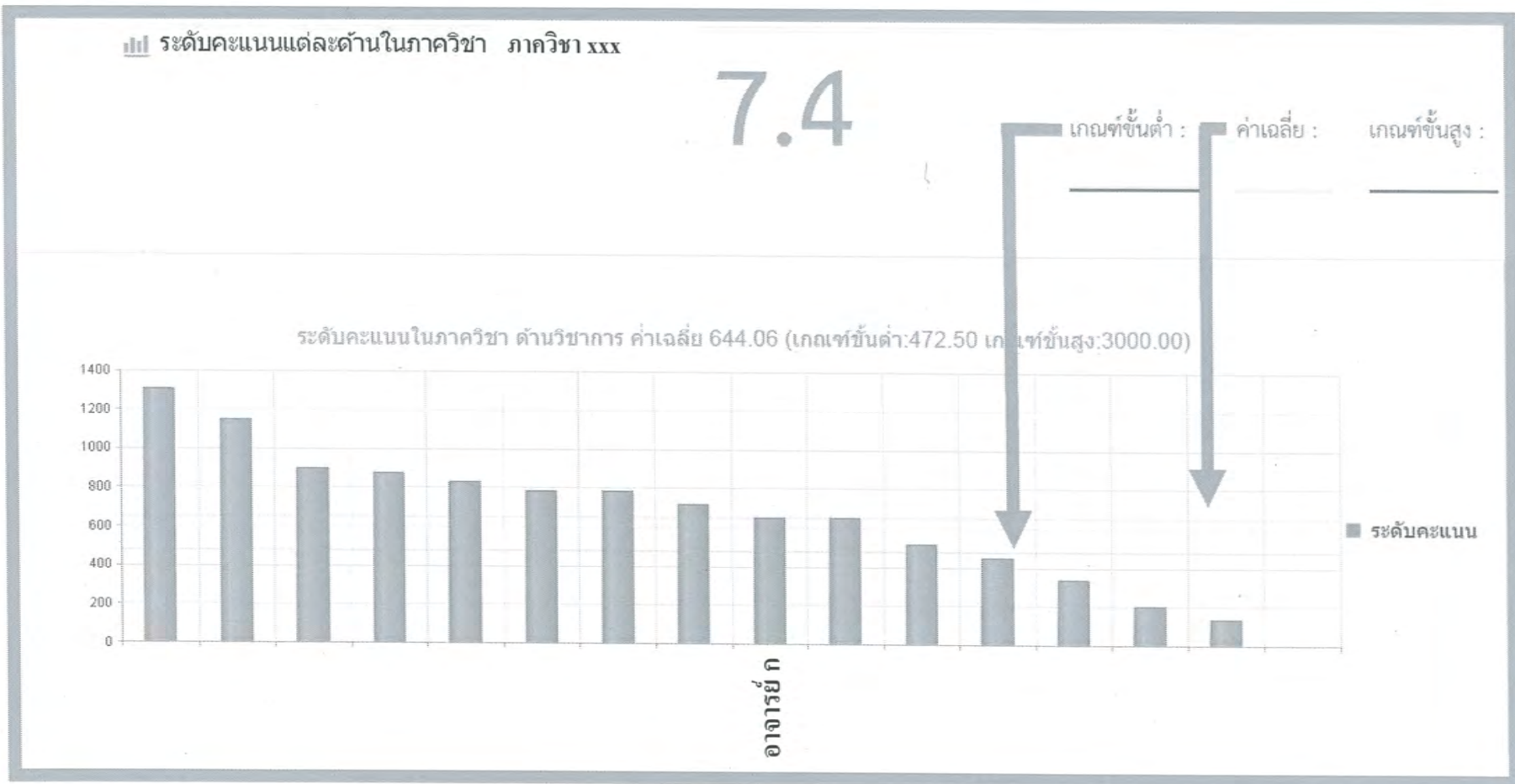

7.4.1 เมนูย่อยระดับคะแนนในภาควิชา ด้านพัฒนาวิชาการ

๗๗ ระดับคะแนนแต่ละด้านในภาควิชา ภาควิชา xxx

เกณฑ์ขั้นต่ำ : ค่าเฉลี่ย : เกณฑ์ขั้นสูง :

ระดับคะแนนในภาควิชา ด้านงานพัฒนาวิชาการ ค่าเฉลี่ย 0.00 (เกณฑ์ขั้นต่ำ:0.00 เกณฑ์ขั้นสูง:1100.00)



7.4.2 เมนูย่อยระดับคะแนนในภาควิชา ด้านงานวิจัย หรือสร้างสรรค์

ระดับคะแนนแต่ละด้านในภาควิชา ภาควิชา xxx

เกณฑ์ขั้นต่ำ : ค่าเฉลี่ย : เกณฑ์ขั้นสูง :

ระดับคะแนนในภาควิชา ด้านงานวิจัย ค่าเฉลี่ย 0.00 (เกณฑ์ขั้นต่ำ:0.00 เกณฑ์ขั้นสูง:1600.00)

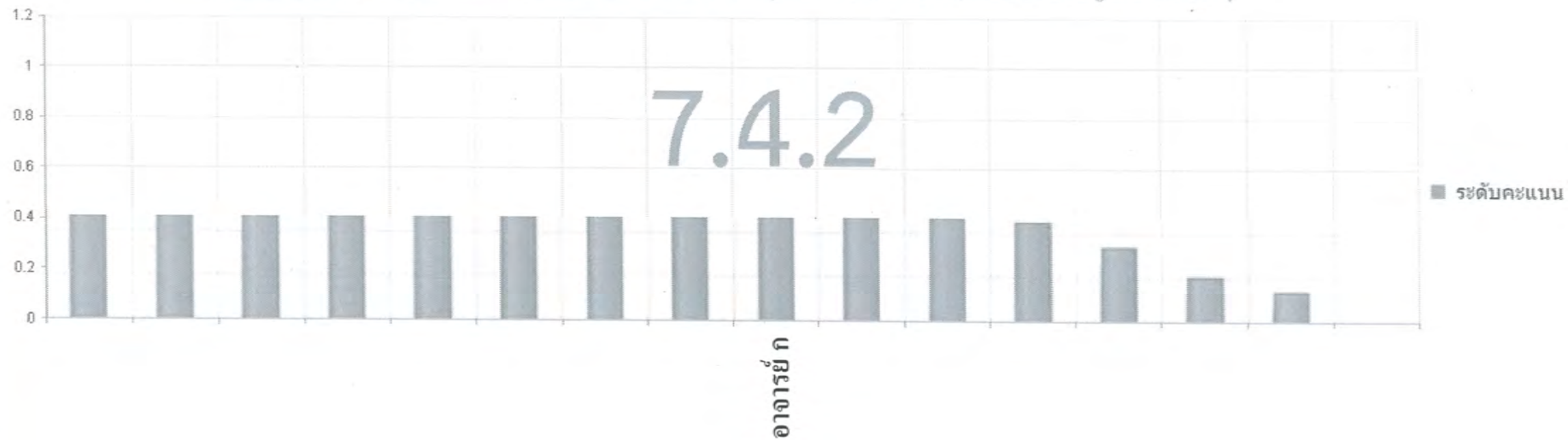

7.4.3 เมนูย่อยระดับคะแนนในภาควิชา ด้านงานบริการวิชาการ

๗๓ ระดับคะแนนแต่ละด้านในภาควิชา ภาควิชา xxx

เกณฑ์ขั้นต่ำ : ค่าเฉลี่ย : เกณฑ์ขั้นสูง :

ระดับคะแนนในภาควิชา ด้านงานบริการวิชาการ ค่าเฉลี่ย 0.00 (เกณฑ์ขั้นต่ำ:0.00 เกณฑ์ขั้นสูง:800.00)

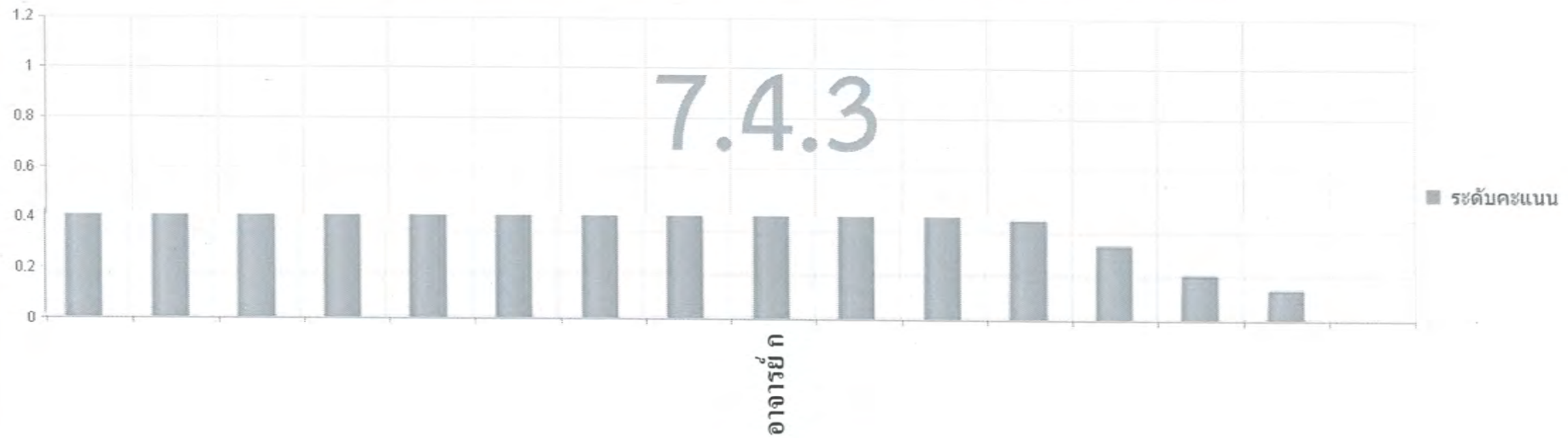

7.4.4 เมื่อย่อยระดับคะแนนในภาควิชา ด้านงานทำนุบำรุงศิลป วัฒนธรรมและสร้างชื่อเสียงให้กับสถาบันฯ

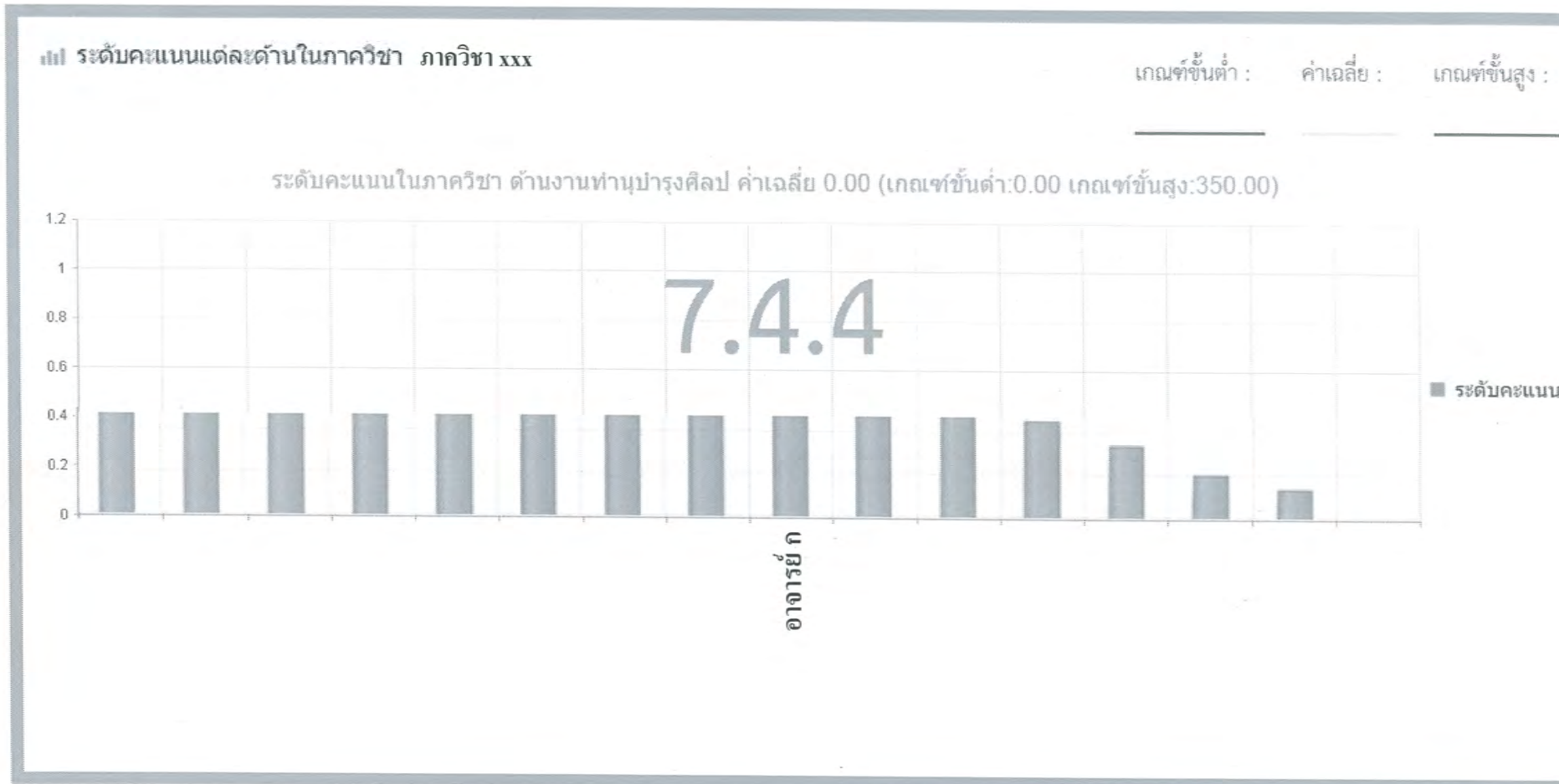

7.5 ตัวอย่างหน้าจอ Download รายงานประจำปี เพื่อโหลดไฟล์รายงานประจำปีการศึกษา

| | | | | |
|----------------------------|------|-----|---|----------|
| พิมพ์รายงานประจำปีการศึกษา | 2558 | รอบ | 1 | Download |
|----------------------------|------|-----|---|----------|

7.5 7.5.1

7.5.1 หลังกดปุ่ม Download จะได้ไฟล์รายงานประจำปี เมื่อเปิดไฟล์ดังกล่าวจะได้รูปแบบรายงานดังนี้

แบบประเมินผลงานทางวิชาการเพื่อประกอบการพิจารณาการขึ้นเงินเดือนข้าราชการ
 สถาบันเทคโนโลยีพระจอมเกล้าเจ้าคุณทหารลาดกระบัง
 ณ วันที่ 2 กรกฎาคม พ.ศ. 2559
 รอบประเมิน 1 สิงหาคม 2558 – 31 ธันวาคม 2558 (ปีการศึกษา)

1. ประวัติบุคลากร

ชื่อ-สกุล ██████████ ตำแหน่ง ██████████

อัตราครั้งที่ 91 สังกัด วิศวกรรมศาสตร์

วุฒิการศึกษา ป.เอก อายุ 46 ปี

เริ่มปฏิบัติงานราชการเมื่อวันที่ 6 เดือน มิถุนายน พ.ศ. 2537 รวมอายุการปฏิบัติงานราชการ 22 ปี 0 เดือน

2. ผลงานที่ปฏิบัติในรอบประเมินที่ผ่านมา

- งานวิชาการ

| | | |
|---|-----------------|---------------|
| | งาน | |
| 1. 01216223:MANUFACTURING PROCESSES I | คะแนน | |
| | | 135.00 |
| 2. 01216325:INDUSTRIAL ENGINEERING LABORATORY | คะแนน | |
| | | 67.50 |
| | คะแนนรวม | 202.50 |

- งานพัฒนาวิชาการ

| | | |
|--|-----------------|-------------|
| | งาน | |
| | คะแนน | |
| | คะแนนรวม | 0.00 |

- งานวิจัย หรือ สร้างสรรค์

| | | |
|--|-----------------|-------------|
| | งาน | |
| | คะแนน | |
| | คะแนนรวม | 0.00 |

- งานบริการวิชาการ

| | | |
|--|-----------------|-------------|
| | งาน | |
| | คะแนน | |
| | คะแนนรวม | 0.00 |

- งานที่มุ่งปลูกฝัง วัฒนธรรมและสร้างชื่อเสียงให้กับสถาบันฯ

| | | |
|--|-----------------|-------------|
| | งาน | |
| | คะแนน | |
| | คะแนนรวม | 0.00 |

| | | |
|--|---|-------------------------------|
| | คะแนนรวมด้านวิชาการ | |
| | | 202.50 |
| | คะแนนรวมด้านพัฒนาวิชาการ | |
| | | 0.00 |
| | คะแนนรวมด้านวิจัยหรือสร้างสรรค์ | |
| | | 0.00 |
| | คะแนนรวมด้านบริการวิชาการ | |
| | | 0.00 |
| | คะแนนรวมด้านทำนุบำรุงศิลปะ วัฒนธรรม หรือสร้างชื่อเสียงให้กับสถาบันฯ | |
| | | 0.00 |
| | ผลงานเพิ่มเติม | คะแนนรวมทุกด้าน 202.50 |

| | | | | |
|--|----------------|---------------|--------------------------|---------------|
| | ลงชื่อ | ผู้ปฏิบัติงาน | ลงชื่อ | |
| | (██████████) | | () | ผู้มอบหมายงาน |





8. ตัวอย่างตารางสอนในเมนูตารางสอน

|  สถาบันเทคโนโลยีพระจอมเกล้าเจ้าคุณทหารลาดกระบัง KING MONKUT'S INSTITUTE OF TECHNOLOGY LADKRABANG PBP ระบบประกันคุณภาพบุคลากรวิชาการ | | | | | | | | | |
|---|-----------------------------------|-----|------------|----------|-------------|---------------|---------|----------|----------------|
| หน้าแรก <input type="checkbox"/> นำเข้าผลงาน <input type="checkbox"/> ผลงานประจำปี <input type="checkbox"/> กฎระเบียบ <input type="checkbox"/> รายงาน <input type="checkbox"/> ตารางสอน <input type="checkbox"/> คู่มือใช้งาน | | | | | | | | | |
| ตารางสอนประจำปีการศึกษา 2558 | | | | | | | | | 2558 |
| ภาคการศึกษา 1 | | | | | | | | | |
| รหัสวิชา | ชื่อวิชา | ป/ท | ชั่วโมงสอน | หน่วยกิต | ระดับ | จำนวนนักศึกษา | Section | วัน | หมายเหตุ |
| 01216452 | PROJECT 1 | ป | 9 | 3 | ป.ตรี | 48 | 1 | จันทร์ | นำเข้าผลงานเอง |
| 01006011 | ENGINEERING MATERIALS | ท | 3 | 3 | ป.ตรี | 49 | 15 | อังคาร | |
| 01216325 | INDUSTRIAL ENGINEERING LABORATORY | ป | 3 | 1 | ป.ตรี | 48 | 1 | พฤหัสบดี | |
| 01216223 | MANUFACTURING PROCESSES1 | ท | 3 | 3 | ป.ตรี | 48 | 1 | พุธ | |
| ภาคการศึกษา 2 | | | | | | | | | |
| รหัสวิชา | ชื่อวิชา | ป/ท | ชั่วโมงสอน | หน่วยกิต | ระดับ | จำนวนนักศึกษา | Section | วัน | หมายเหตุ |
| 01217567 | Joining of Materials | ท | 3 | 3 | บัณฑิตศึกษา | 2 | 1 | พุธ | นำเข้าผลงานเอง |
| 01217406 | Modern Manufacturing Processes | ท | 3 | 3 | บัณฑิตศึกษา | 5 | 1 | พฤหัสบดี | |
| 01006011 | ENGINEERING MATERIALS | ท | 3 | 3 | ป.ตรี | 43 | 11 | พุธ | |
| 01216454 | PROJECT 2 | ป | 9 | 3 | ป.ตรี | 48 | 1 | จันทร์ | |
| 01216229 | MANUFACTURING PROCESSES2 | ท | 3 | 3 | ป.ตรี | 50 | 1 | อังคาร | |
| 01216225 | INDUSTRIAL ENGINEERING PRACTICE | ป | 6 | 2 | ป.ตรี | 48 | 1 | พฤหัสบดี | |

9.เมนูคู่มือใช้งาน



9.1 เมนูย่อยในการ Download คู่มือการใช้งาน ซึ่งแบ่งเป็น 4 ระดับ ได้แก่ ผู้ใช้งานทั่วไป ผู้ดูแลระบบ หัวหน้าภาควิชา และผู้บริหารหรือคณบดี

| Download คู่มือการใช้งาน | | 9.1 |
|---|-----------------|-------|
|  | ผู้ใช้งานทั่วไป | 9.1.1 |
|  | ผู้ดูแลระบบ | 9.1.2 |
|  | หัวหน้าภาควิชา | 9.1.3 |
|  | ผู้บริหาร | 9.1.4 |

- 9.1.1 ส่วนลิ่งคี่ดาวนั้โหลคคู้มื่อผู้ใช้งานสำหรับผู้ใช้งานทั่วไปสำหรับการใช้งานในเบื่องคั่น
- 9.1.2 ส่วนลิ่งคี่ดาวนั้โหลคคู้มื่อผู้ใช้งานสำหรับผู้ดูแลระบบสำหรับการใช้งานในเบื่องคั่น
- 9.1.3 ส่วนลิ่งคี่ดาวนั้โหลคคู้มื่อผู้ใช้งานสำหรับหัวหน้าภาควิชาสำหรับการใช้งานในเบื่องคั่น
- 9.1.4 ส่วนลิ่งคี่ดาวนั้โหลคคู้มื่อผู้ใช้งานสำหรับผู้บริหารหรือคณบดีสำหรับการใช้งานในเบื่องคั่น